

AVIAMEX TOURS DE MÉXICO
Destino a Ciudad de México DF



[Inicio](#) | [Rutas](#) | [Mapas](#) | [Información](#) | [Opiniones y Sugerencias](#) | [Contacto](#)



HISTORIA DEL DISTRITO FEDERAL DE MEXICO

Los españoles llegaron al territorio que actualmente es el Distrito Federal por Itztapalapan, en julio de 1519. Siguieron su camino por la calzada de Itztapalapan hasta la capital tenochca, donde Hernán Cortés fue recibido por Moctezuma Xocoyotzin el 8 de noviembre de 1519. En 1520, Pedro de Alvarado (en ausencia de Cortés) arremetió contra los mexicas en la Matanza de Tóxcatl. Este hecho fue el punto por el que los mexicas iniciaron hostilidades contra los invasores europeos.

Durante la conquista Hernán Cortés tuvo como traductora a la Malinche, que fue la que le ayuda en la comunicación con los aztecas, sobre este personaje se han creado varias leyendas.

Ruinas del Templo Mayor, en la ciudad de México En sustitución de Moctezuma —muerto por los españoles— Cuitláhuac fue elegido tlatoani de Tenochtitlan. Encabezando la resistencia contra la ocupación española, derrotó a los invasores y sus aliados indígenas el 30 de junio de 1520. Por aquella época también tuvo lugar una desastrosa epidemia de viruela, que cobró miles de vidas, entre ellas, la del propio Cuitláhuac. Como sustituto de Cuitláhuac fue elegido Cuauhtémoc. Le tocó enfrentar el asedio de los españoles aliados con los indígenas del valle de Puebla-Tlaxcala. Cuauhtémoc se rindió, luego de múltiples derrotas de los mexicas y tlatelolcas, el 13 de agosto de 1521. Época virreinal

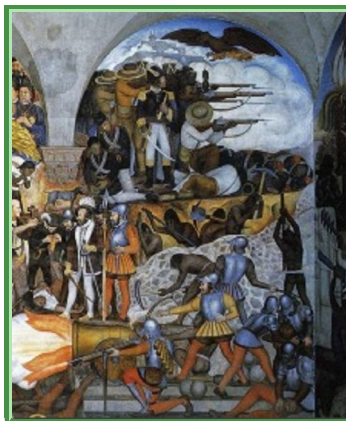

El Tiempo online en México



Escudo de México Df

**Climatología
Mexico D.F.**

**Horario Mexico
D.F.**

**Rutas México
punto a punto**

**Estados de
México**

Yucatán

Guerrero

Oaxaca

Campeche

Queretaro

Quintana Roo

Hoy	Sabado	Domingo	Lunes	Martes
				
21° 11°	18° 13°	20° 11°	18° 13°	16° 12°
var.	var.	var.	var.	var.
6 km/h	7 km/h	4 km/h	5 km/h	7 km/h
Humedad: 85%.	Humedad: 89%.	Humedad: 87%.	Humedad: 88%.	Humedad: 91%.
Cota nieve: 4600m.	Cota nieve: 4700m.	Cota nieve: 4700m.	Cota nieve: 4700m.	Cota nieve: 4700m.
Presión: 1014mb.	Presión: 1015mb.	Presión: 1015mb.	Presión: 1015mb.	Presión: 1016mb.

CLIMA

Por su altura sobre el nivel del mar, el Distrito Federal ocupa climas que van desde el templado hasta el frío húmedo y tundra alpina en las partes más altas de las sierras del sur.

La temporada húmeda en el Distrito Federal abarca de mayo a noviembre, si bien la pluviosidad es mayor entre los meses de junio y agosto. La última nevada sobre la ciudad de México ocurrió el 12 de enero de 1967 en la que nevó en toda la ciudad de México completa.

El patrón de las lluvias indica que son más abundantes mientras mayor sea la altitud de un sitio. Por ello, las partes bajas cercanas al vaso del lago de Texcoco suelen ser más secas que las cumbres del Ajusco. De igual manera, la altitud condiciona la temperatura y los ecosistemas en el Distrito Federal. La zona que comprende el norte de Iztapalapa, los territorios de Iztacalco y Venustiano Carranza y el oriente de Gustavo A. Madero es la región más seca y templada. En contraste, las cumbres de Chichinauhtzin y el Ajusco están cubiertas de bosques de pino y encino, donde aún es posible encontrar algunas especies animales salvajes como el teporingo (endémico de las regiones volcánicas del centro de México), serpientes de cascabel y aves de diferentes especies.

UBICACIÓN

La Ciudad de México es el Distrito Federal, capital de los Estados Unidos Mexicanos y sede de los poderes federales de la Unión, de la que constituye una de sus 32 entidades federativas.

La Ciudad de México es el centro político y económico del país y es, a su vez, la tercer metrópoli más poblada del mundo, sólo después de Tokio (Japón) y São Paulo (Brasil)

MAPA DE MEXICO DF

Veracruz

Chiapas

Puebla

Tlaxcala

Tabasco

Morelos

Distrito Federal

Estado de México

Colima

Hidalgo

Michoacán

Guanajuato

San Luis Potosí

Jalisco

Aguascalientes

Tamaulipas

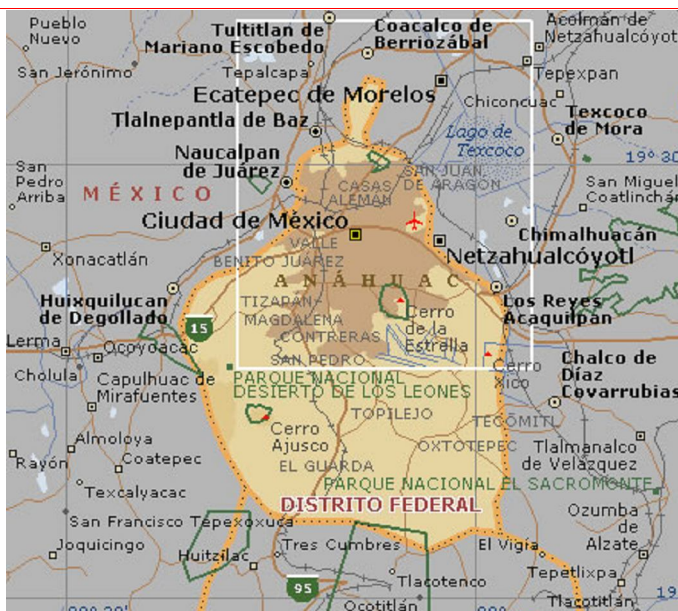

Descargar Mapa de México DF en alta resolución

DISTRITO FEDERAL DE MÉXICO

La Ciudad de México, la metrópoli más antigua de América, se ubica en la región del Altiplano Central (a una altura de 2,240 msnm), cobijada por los volcanes Popocatepetl e Iztaccíhuatl y se distingue por tener el mejor clima del mundo, con una temperatura promedio anual de 22°C.

Conocida anteriormente como la "Ciudad de los Palacios", la Ciudad de México cuenta con dos zonas declaradas como Patrimonio de la Humanidad por la UNESCO: su Centro Histórico, engalanado con bellos edificios religiosos e históricos como: la Catedral Metropolitana, uno de los monumentos arquitectónicos más importantes de América; el Palacio Nacional, en cuyo patio interior podrá admirar los espectaculares murales donde Diego Rivera plasmó su visión de la historia de México; o el Palacio de Bellas Artes, hermosa construcción de estilos art nouveau y decó, que aloja uno de los recintos culturales y artísticos más importantes de la ciudad. Y el Parque Ecológico de Xochimilco, considerado por muchos como la "Venecia mexicana", por sus bellos canales que pueden ser recorridos a bordo de una "trajinera" (curiosa embarcación de madera adornada con flores).



Si su interés es cultural, la Ciudad de México ofrece una gran variedad de museos como: el Museo Nacional de Antropología, el Museo Nacional de Arte y el Museo Nacional de Historia (alojado en el Castillo de Chapultepec), donde podrá admirar estupendas colecciones que reflejan la evolución artística e histórica del país, desde la época prehispánica hasta nuestros días. Al norte, podrá visitar la Basílica de Guadalupe, el segundo santuario más visitado en el mundo después de la Basílica de San Pedro en el Vaticano, una escala obligada para quienes quieren conocer aun más sobre las costumbres y tradiciones de la ciudad. A todo esto hay que agregar que la Ciudad de México es un enclave cosmopolita, donde la herencia de la tradición colonial se combina con un amplio abanico de actividades propias de una ciudad moderna: compras en bazares y mercados de artesanías, como los de los barrios de Coyoacán y San Ángel, o bien en exclusivas boutiques y plazas comerciales, como las que se encuentran en Santa Fe y la zona de Polanco, rodeadas del glamour y el confort de sus hoteles y

Zacatecas

Nayarit

Nuevo Leon

Coahuila

Durango

Sinaloa

Chihuahua

Sonora

Baja California Norte

Baja California Sur



Programas Especiales

Convenciones

Grupos Culturales

Seminarios

Grupos Religiosos

Incentivos de Empresa

restaurantes de categoría internacional.

[Rutas y alrededores](#)

Tranvía del Centro Histórico.

Recorre los puntos más interesantes del Centro Histórico mediante un programa de ocho rutas distintas, que le permitirán apreciar edificios históricos de gran trascendencia, mientras escucha las leyendas y anécdotas que los envuelven. Visitará la Catedral Metropolitana, el Palacio de Bellas Artes, el Colegio de San Ildefonso, la Plaza de Santo Domingo y mucho más. Cada paseo tiene un día y horario específico, pero puede pedir información en la Coordinación de Paseos Culturales del Fideicomiso Centro Histórico de la Ciudad de México, al Tel.: (55) 5512 1012 Ext. 0230. La salida es en la explanada del Palacio de Bellas Artes de lunes a domingo. No pierda la oportunidad de hacer este recorrido de gran riqueza cultural.



Circuito Turístico Turibús.

Al subirse en este autobús panorámico iniciará un agradable recorrido, de casi 3 hrs., por las principales calles y avenidas de la ciudad, admirando las



construcciones que engalanan su Centro Histórico, el corredor Reforma, la exclusiva zona de Polanco y la Av. de los Insurgentes, así como la arquitectura art decó y nouveau de las colonias Roma y Condesa y de los modernos edificios de Santa Fé. Horarios: todos los días del año excepto el 25 de diciembre y 1 de enero, de 9:00 a 21:00 hrs. Los boletos se venden a bordo de la unidad y tienen diferentes costos.

LEYENDA DE DIOSES

Los más antiguos mexicanos creían en un dios llamado Tonacatecuhtli, quien tuvo cuatro hijos con su mujer Tonacacihuatl. El mayor nació todo colorado y lo llamaron Tlatlahqui. El segundo nació negro y lo llamaron Tezcatlipoca. El tercero fue Quetzalcóatl. El más pequeño nació sin carne, con los puros huesos, y así permaneció durante seis siglos. Como era zurdo lo llamaron Huitzilopochtli. Los mexicanos lo consideraron un dios principal por ser el dios de la guerra. Según nuestros antepasados, después de seiscientos años de su nacimiento, estos cuatro dioses se reunieron para determinar lo que debían hacer. Acordaron crear el fuego y medio sol. pero como estaba incompleto no relumbraba mucho. Luego crearon a un hombre y a una mujer y los mandaron a labrar la tierra. A ella también le ordenaron hilar y tejer, y le dieron algunos granos de maíz para que con ellos pudiera adivinar y curar. De este hombre y de esta mujer nacieron los macehuales, que fueron la gente trabajadora del pueblo. Los dioses también hicieron los días y los repartieron en dieciocho meses de veinte días cada uno. De ese modo el año tenía trescientos sesenta días. Después de los días formaron el infierno, los cielos y el agua. En el agua dieron vida a un caimán y de él hicieron la tierra. Entonces crearon al dios y a la diosa del agua, para que

Reuniones Empresa

Congresos Científicos

Congresos Técnicos

Turismo sin
Distinción

Grupos Arqueología



Hacer las vacaciones
en México, un
acierto,
conocer y disfrutar
de Distrito Federal,
un éxito



En tus vacaciones a
México no olvides
visitar
Distrito Federal

enviaran a la tierra las lluevias buenas y las malas. Y así fue como dicen que los dioses hicieron la vida.



©2009 Aviamex Tours de México