

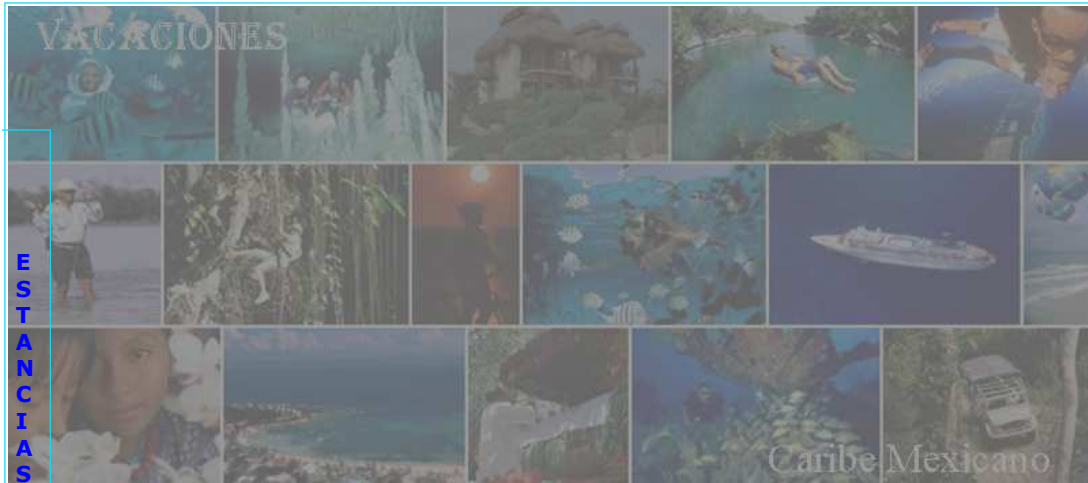

Music Música



- [Opiniones y Sugerencias](#)
- [Inicio](#)
- [Mapa](#)
- [Rutas PDF](#)
- [Información](#)
- [Conf. Tariff](#)
- [Imágenes](#)
- [Contacto](#)
- [Profesionales del Turismo](#)

**Rutas turísticas más solicitadas**

- "Circuito base"**  
Ciudad de México
- 1 - "Tour El Magnífico"**  
México DF-Taxco-Acapulco
- 2 - "México Mágico"**  
México DF.-Oaxaca-Villahermosa-Palenque-Mérida
- 3 - "Mexico Enigmático"**  
México DF.-San Cristóbal de las Casas-Palenque-Campeche-Mérida
- 4- "Fantasías Culturales"**  
México DF.-Oaxaca-San Cristóbal de las Casas-Chiapas-Mérida
- 5 - "México Colonial"**  
México DF.-Oaxaca-Tehuantepec-San Cristóbal de las Casas-Palenque-Campeche-Mérida
- 6 - "La gran Ciudad y Maravillas del Mundo Maya"**  
Mexico df-Tuxtla Gutierrez-San Cristobal de las Casas-Palenque Campeche-Merida



**Extensiones al Circuito Base**

- 1-"Fantastico Mundo Maya"**  
Villahermosa-Chiapas-Campeche-Mérida
- 2-"Entrada al Mundo Maya"**  
Villahermosa y Palenque
- 3-"El Encanto de Chiapas"**

**MÉRIDA**

**Extensión - 5 "EL MAYA"**



**Tarifas precios**   
 **Convertor cambio oficial**   
 **Contacto**   
 **imprimir**

**Bienvenidos a Mexico**

**3 noches / 4 días. Salidas diarias todo el año.**

**1 DIA.- MÉRIDA**  
Llegada al aeropuerto. Asistencia y traslado hacia el hotel. Alojamiento.

**2 DIA.- MÉRIDA (M.P.)**  
Desayuno en el hotel. Mañana libre. A una hora convenida (14,00). Salida hacia la Zona Arqueológica de UXMAL, donde realizaremos una visita a la mejor época de esplendor de la arquitectura Maya, la Pirámide del Adivino, el Cuadrángulo de las Monjas, el Edificio de las Tortugas y el imponente Palacio del Gobernador, obra del México Prehispánico, son testimonios de la grandeza que podrán admirar. Permaneceremos en la zona para cenar y asistir a la función de Luz y Sonido. Finalizado el mismo, regresaremos al hotel. Alojamiento.

**3 DIA.- MÉRIDA - CHICHÉN ITZÁ (M.P.)**  
Desayuno en el hotel. A una hora convenida, salida con destino a la llamada 7ª Maravilla del Mundo Moderno; CHICHÉN ITZÁ, uno de los mayores complejos arqueológicos Mayas y de conocimientos científicos y creencias. Entre sus edificios destacan, la Pirámide del Castillo, el Cenote Sagrado, el Juego e la Pelota, y el Observatorio Astroológico. Almuerzo. Llegada al hotel. Alojamiento.

**4 DIA.- MERIDA**  
Desayuno buffet en el hotel. A una hora convenida, traslado hacia el aeropuerto de Cancún para salir con destino hacia otra extensión o ciudad de origen.

**IMPORTANTE SABER**

- \* En el Itinerario del Tour están incluidos los servicios indicados en el mismo.
- \* Incluye desayuno en el hotel - Servicios de guías profesionales y traslados aeropuerto /hotel/aeropuerto. \*
- \* Salidas programadas todo el año (mínimo 2 personas). Rogamos consultar fechas para reservas aéreas.
- \* Tasas locales y federales en hoteles y restaurantes, incluidas en el precio a cotizar.
- \* Los precios están establecidos en USD \$ y según cotización divisa en el momento de la reserva.
- \* No se incluyen los pasajes de avión.
- \* No se incluyen las tasas aéreas en Aeropuertos, así como cualquier servicio o extras no indicado en el Itinerario del Tour.
- \* Soliciten categoría de hoteles (3\*\*\* 4\*\*\*\* 5\*\*\*\*\*), así como la distribución de las habitaciones, individual -doble - triple.
- \* Indicar si viajará algún menor (Child).
- \* TARIFAS DE NIÑOS - Los menores de 11 años y con derecho a alojamiento en el hotel, será cuando esté acompañando de dos adultos, en camas supletorias. Por favor, pregunte por este servicio en el momento de la reserva el Hotel para saber los descuentos. Los bebés hasta 2 años gratis, dependiendo del Hotel, consultar al efectuar la reserva. Si desean reservas de una cuna, rogamos consultar.
- \* CANCELACIONES Y REEMBOLSOS -
- a) Excursiones. (Sin Hoteles)
- Son reembolsables en su totalidad, si se cancela con menos de 24 horas antes de la salida.
- b) Tours y Extensiones (con Hoteles)

**Información General**

**Google Translate**  
 Select Language   
**Gadgets** powered by Google

**Estados de México**

- [Estado de Yucatán](#)  
ver mapa
- [Estado de Guerrero](#)  
ver mapa
- [Estado de Oaxaca](#)  
ver mapa
- [Estado de Campeche](#)  
ver mapa
- [Estado de Queretaro](#)  
ver mapa
- [Estado de Quintana Roo](#)  
ver mapa
- [Estado de Veracruz](#)  
ver mapa
- [Estado de Chiapas](#)  
ver mapa
- [Estado de Puebla](#)  
ver mapa
- [Estado de Tlaxcala](#)  
ver mapa
- [Estado de Tabasco](#)  
ver mapa
- [Estado de Morelos](#)  
ver mapa
- [Estado DF. México](#)  
ver mapa

- [Chiapas y Villahermosa](#)
  - [4-"Zapotecas y Mixtecas" Oaxaca](#)
  - [5-"El Maya" Mérida](#)
  - [6-"Maravillas del Mundo Maya" Chiapas-Palenque-Campeche-Merida](#)
  - [7-"Puerto Vallarta" Puntamita - Bucerías - Costa Alegre](#)
  - [8-"Los Cabos" Bahía Magdalena - El Mar de Cortés - Cabo San Lucas](#)
  - [9-"Cañon del Cobre" Chihuahua-Barrancas-Cerocahui-Los Mochis](#)
  - [10-"Historia y tradiciones Mayas" Guatemala-Copan-Tikal-yaxchilan-Bonampak-Palenque-Villahermosa](#)
  - [11-"Historia y Culturas Mayas" Guatemala-Copan-Tikal-Guatemala](#)
  - [12-"Cultura y Tradiciones" México-Xohicalco-Cacahuamilpa-Grotto](#)
  - [13-"Tour Colonial" México-San Juan del Río-Querétaro-S.Miguel Allende-Guanajuato](#)
  - [14-"Tour Cultural y Colonial" México-San Juan del Río-Querétaro-S.Miguel Allende-Guanajuato-Patzcuaro-Morelia](#)
  - [15-"Tour Pueblos Mágicos" Guadalajara-Patzcuaro-Morelia-Toluca-Mexico](#)
  - [16-"Fiesta Colonial" Morelia-Patzcuaro-Guadalajara-Guanajuato-Dolores Hidalgo-S.Miguel Allende-Mexico](#)
- 

**VEN, CONOCE Y DISFRUTA MÉXICO**









Sólo son reembolsables los servicios terrestres, si se cancela antes de las 72 horas antes de la salida. Cuando existen Hoteles incluidos, los cargos de anulación son evaluados por los mismos. CANCELACIONES con menos de 72 horas, no existen devoluciones.  
 c) Sólo estancias en Hoteles.  
 Sólo son reembolsables, si se cancela 72 horas antes de la llegada. Los gastos son evaluados por los mismos.

\* Nota importante: La descripción del itinerario es genérica, pudiendo variar el orden del mismo manteniendo siempre el contenido.

**\* Cualquier duda, rogamos consulten**



### Selección de Hoteles

<b>Colonial Mérida</b>  Categoría **** calle 62-476 Habitaciones: 73	<b>Caribe Maya</b>  Categoría **** Habitaciones: 40 Kukulkan km6,5	<b>Los Aluxes</b>  Categoría **** Habitaciones: 155 Calle 60-444
<b>Flamingo Cancun</b>  Categoría **** Habitaciones: 260 Kukulkan 11	<b>Fiesta Americana</b>  Categoría **** Habitaciones: 267 P°Montejo 451	<b>Gran Caribe Real</b>  Categoría **** Habitaciones: 477 Kukulkan km 5
<b>Gran Sunset</b>  Categoría **** Habitaciones: 674 Playa del Carmen	<b>Gran Porto Real</b>  Categoría **** Habitaciones: 272 Constituyentes 1	<b>Riviera Princess</b>  Categoría **** Habitaciones: 674 Playa del Carmen

- [Estado de Colima](#)
- [Estado de México](#)
- [Estado de Hidalgo](#)
- [Estado de Michoacán](#)
- [Estado de Guanajuato](#)
- [Estado de San Luis Potosí](#)
- [Estado de Jalisco](#)
- [Estado de Aguascalientes](#)
- [Estado de Tamaulipas](#)
- [Estado de Zacatecas](#)
- [Estado de Nayarit](#)
- [Estado de Coahuila](#)
- [Estado de Nuevo León](#)
- [Estado de Baja California Sur](#)
- [Estado de Baja California Norte](#)
- [Estado de Chihuahua](#)
- [Estado de Durango](#)
- [Estado de Sinaloa](#)
- [Estado de Sonora](#)



